Tenda

sua próxima conquista

Book de Lançamento - Respostas

Regional: RJ

Projeto: Elevato Ramos – RZN2

Data Comitê: 19/12/2025

Questionamentos

Nome	Elevato Ramos - Lançamento	Observação - Elevato Ramos
Alejandro Octavio Abiusi	Aprovado	ok
Fabricio Quesiti Arrivabene	Aprovado	Ok
Alexandre Regis de Oliveira	Aprovado	ok
Rodrigo Osmo	Aprovado	N/A
Andre Luis Menegazzo Padilha	Aprovado	ok
Renan Barbosa Sanches	Aprovado	Ok
Luiz Mauricio de Garcia Paula	Discutir em comitê	e se colocarmos esse desafio de preço via TCD ou mesmo juros no TCD, adicional ao valor proposto?
Amanda da Silva Bezerra	Aprovado	ok

Luiz Mauricio: E se colocarmos esse desafio de preço via TCD ou mesmo juros no TCD, adicional ao valor proposto?

Colocando o desafio de preço no TCD chegaríamos em 20% de LI, porém como tivemos ressalvas de IM e Ciclo com relação ao VSO, ajustar o preço seria mais um risco. Precisamos que os produtos da ZN comecem a performar acima das 29 vendas líquidas para viabilidade dos projetos atuais e futuros.

	Comitê Lançamento	Simulação Preço via TCD
Preço Nominal	**238.783**	**240.791**
tipo	*235.931*	*237.936*
c/ varanda	*246.370*	*248.386*
Preço Raso	**217.628**	**217.628**
tipo	*214.817*	*214.817*
c/ varanda	*225.104*	*225.104*
LI	**19,70%**	**20,01%**

One Page – Elevato Ramos – Aprovação e Real

[1]

Cidade	Rio de Janeiro	**Mancha de demanda**	· RZN2 - Olaria + Ramos + Bonsuce
Regional	RJ	**Cluster MPR**	3 - Verde
Cenário de Aprovação	Real e Aprovação	**Tipo de Aprovação**	Consolidado
Fase Anterior	N/A		
Tipo de Comitê	Lançamento	**Versão da VF**	Versão 1.0: Dez

[2]

Unidades (Fases)	494 (1)	**CA Máx | Proj**	7,0 | 4,5
Unidades com Vaga (%)	4 (1%)	**Escritura | Lançamento**	dez/25 | jan/26
Unidades com Varandas (%)	135 (27%)	**Tipologia**	F2E - Concreto

[3]

Valor Líquido do Terreno (% VGV)	10.339 (8,8%)	**Un. Perm. Fís (% Ter)**	0 (0,0%)
Cash (Correção)	2.200 (N/A)	**%VGV Perm Fin Líquida (% Ter)**	6,9% (78,7%)
Valor R$/m²	2.398	**VAR (%VGV)**	1500 (1,3%)

[4]

Custo Construção (%VGV)	49.509 (42,0%)	**Indireto Unit.**	19.745
Prazo da Obra (meses)	19	**Torre Unit.**	57.733
Custo Total Unit. (LPU):	100.220 (98)	**Infra Unit.**	14.507
Início de Obra	jul-26	**Fundação Unit.**	6.623

[5]

Preço Nominal Unit.	238.783	**VSO**	27
Preço Raso Unit.	217.628	**Referência**	VISION
Avaliação Unit.	243.006	**Renda (% em RET 1%)**	4.135 (0,0%)

Fase de Lançamento - Margens Novas Vendas		**Preço Raso Inf. Médio Unit.**	221.817
Preço Inf. Médio Unit.	243.353	**Margem Bruta REF (%)**	43,3%
Custo Inf. Médio Unit.	137.978	**Margem Rasa REF (%)**	37,8%

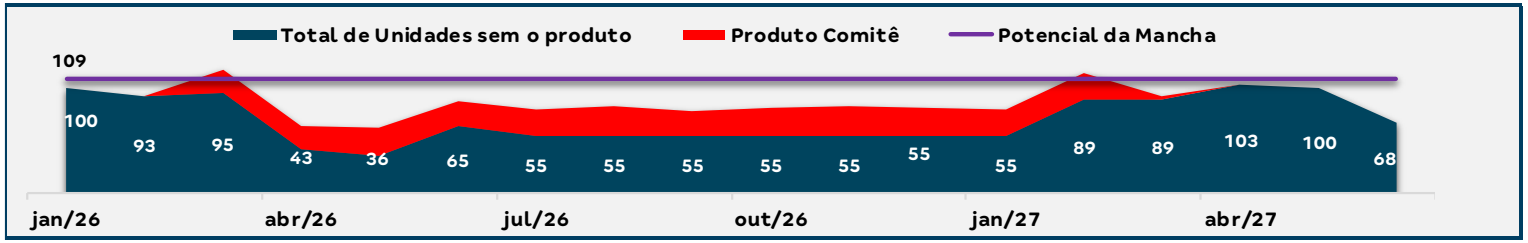

LI (Régua):	**19,7% (20,0%)**	**Margem Bruta Econômica:**	39,9%
LI Marginal:	22,1%	**Margem Rasa Econômica:**	33,4%
Margem Bruta REF:	43,3%	**Margem Contribuição Econômica:**	28,2%
Margem Rasa REF:	**37,8%**	**Exposição (% VGV):**	15.273 (13,1%)
TIR:	96,7%	**VGV Total:**	**117.959**
Payback Contingente (21 m) :	**19 m/ (-2 m)**	**Ger. Caixa 12 meses (R$):**	(12.349)
Payback Consolidado:	19	**Ger. Caixa 24 meses (R$):**	17.236

Destaques

[1] Imóvel localizado na Zona Norte, no bairro de Ramos, a 80 metros da Av. Brasil. a 20 minutos a pé da estação de trem de Ramos.

[2] 494 unidades no total, sendo 135 com varanda (27%). Empreendimento com piscina adulto e infantil, quadra de areia e varandas. Por ser um vertical, optamos por não colocar gardens.

[3] Valor do terreno: R$ 10,3 milhões, sendo R$ 2,200 milhões em cash (R$ 700 mil pagos em jul/25 + R$ 800 mil pagos na ECV + R$ 700 mil a serem pagos em abr/26) e saldo (78,7%) em permuta financeira, com valor mínimo garantido, representado 6,9% do VGV total.

[4] Conseguimos uma **redução no custo**, desde a última emissão da FR da escritura, **de 2.381/uh**, saindo de **18,6%** de LI para **19,7%.**

Para chegarmos em 20% de LI através do custo, precisaríamos de uma redução de 600/uh.

[5] Precificação Vision aprovada no comitê de escritura.

Se subirmos o preço em 1,5k (238.783 p/ 240.263) chegaríamos nos 20% de LI.

- Pareceres
- Análise da Mancha e Implantação
- Prospecção
- Operações
- Inteligência de Mercado
- Financeiro

Farol Pareceres – Elevato Ramos

Área	Riscos Associados	Parecer	Criticidade
Jurídico	ECV assinada em 05/12/2025, já protocolada, porém ainda pendente de registro no RGI, com previsão de conclusão até 09/01/2026. Também permanecem pendentes o registro/averbação do memorial de incorporação, da convenção de condomínio, da FNA e do patrimônio de afetação, todos igualmente protocolados no RGI, com previsão de finalização para a mesma data, 09/01/2026.	Ok com ressalvas	
Legalização	Licenciamento ambiental concluído. Projeto Legal Aprovado e Licença de Obras expedida. Não consta aceitação das obras de urbanização dos logradouros no entorno do terreno e saiu como restrição de licença a assinatura do termo. Como se trata de uma via com todos os serviços já executados iremos recorrer da obrigação.	Ok com ressalvas	
Produto	N/A	Ok	
GETEC	Custos: Custo elaborado com EP em desenvolvimento. Fundação utilizando input interno. Projetos: DPA/DPE em renovação por conta do nº de uh (448 x 494).	Ok com ressalvas	
Logística	Não há riscos.	Ok	
Contratação	Laudo de engenharia: Protocolo da análise definitiva em andamento. Risco: Será solicitado com o Laudo de engenharia. Jurídico: Pendente RI.	Ok com ressalvas	
Inteligência de mercado	IM avalia Preço Vision como factível.	Ok	
Comercial/Ciclo	Ciclo avalia Preço Vision como factível.	Ok	
Estudos Econômicos	Ok, LI abaixo da régua de aprovação.	Ok com ressalvas	

Pareceres

Análise da Mancha e Implantação

Prospecção

Operações

Inteligência de Mercado

Financeiro

Mancha de Demanda

MANCHAS DE DEMANDA

- RZN – Rio de Janeiro Norte

Lançamento

1. Pátio Engenheiro Novo
2. Elevato Bonsucesso

LandBank

3. Estação Brasil
4. Estação Rio (Forja Rio)
5. Elevato Madureira
6. Oi São Cristóvão (Mirante Boa Vista)
7. Elevato Ramos
8. Elevato Brasil
9. Silva Vale
10. Luiza Vale

Cluster MPR

- Cluster 3 - Verde

Região

Capital

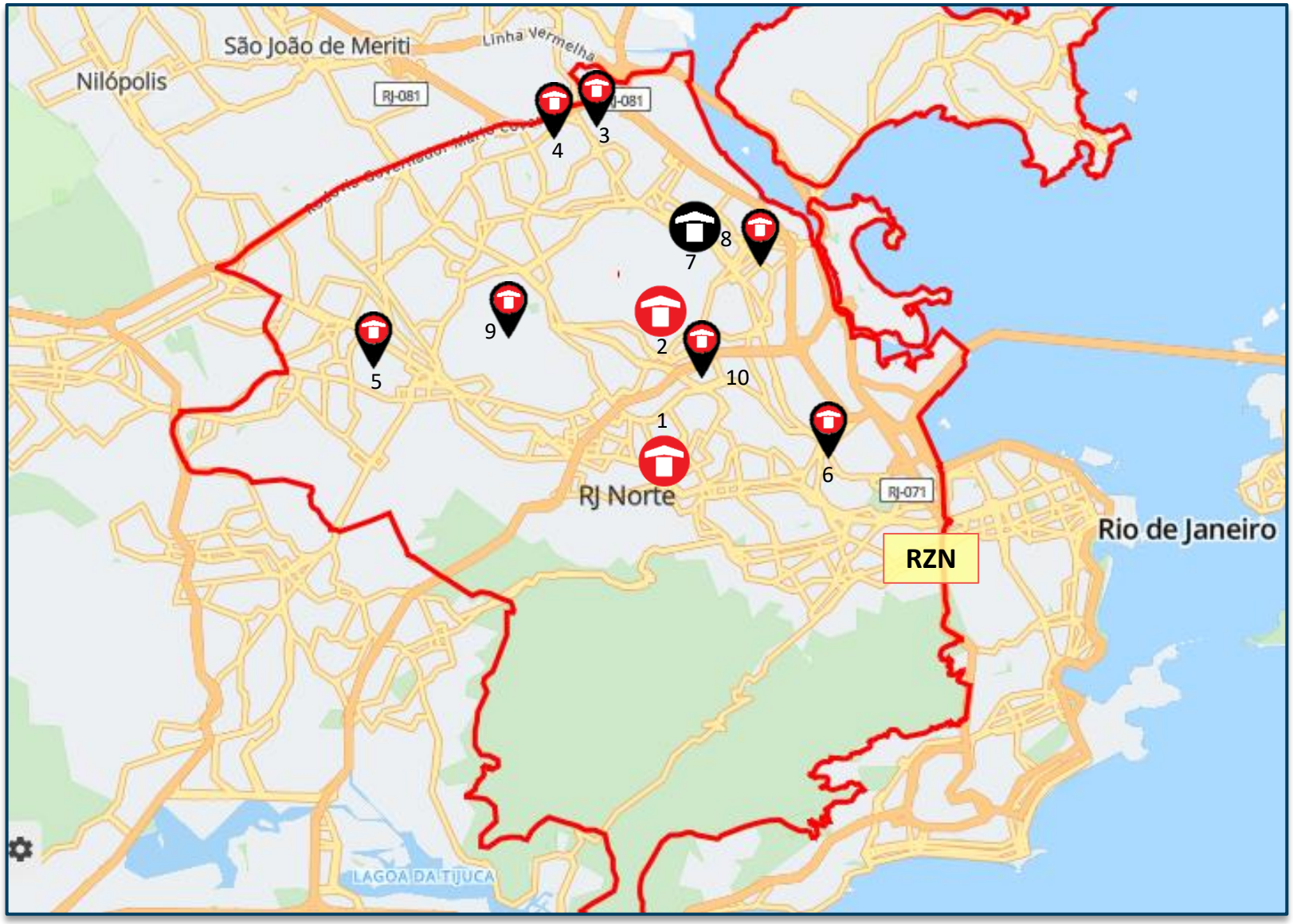

Lançados LandBank Comitê

PRODUTO

Empreendimento Elevato Ramos
Lançamento

Informações Gerais – Condomínio		
Terreno	Área terreno	4.910,48m²
	Menor poligonal	4.842,024m²
	App/fna	Sim - 531m²
	Reserva de calçada/ melhoramento viário	-
	Área liquida	4.311,04m² (SEM FNA)
Diretrizes Urbanísticas	Zoneamento	ZFU
	Ca máximo	7,0
	Ca básico	1,0
	Ca projetado	4,47
	Gabarito máximo	T+16 (COMAER)
Geral	Total uh	494*
	Total de vagas exigido	Sem exigência
	Total de vagas projetado	04
Tipologia	Tipologia	Modular com elevador
	Gabarito	T+15 e T+16
	Lâmina	01 – 14PP | 01 - 16PP
	Área privativa	34,23m²
	Varanda	135 | (27,33%)
Condomínio	Unidade pcd	15
	Unidade lazer|técnica	02 | 02
	Torre	02
	Fase	01 Fase
Lazer	Lazer Interno	01-Brinquedoteca, 02-Mini Market/Espaço Delivery
	Lazer Externo	03-Play baby, 04-Play kids, 05-Pisc. adulto, 06-Pisc. Infantil, 07-Salão de festas com churrasqueira, 08-Churrasqueira gourmet, 09-Quadra gramada, 10-Múltipla estação, 11-Praça de Chegada, 12-Play Pet

N

Varanda

*As considerações para o adensamento foram: limite de 500 UH, faixa FNA, COMAER, restrição da soma do perímetro da torre até 150m

8

PRODUTO

Empreendimento Elevato Ramos
Lançamento

	Descrição	Criticidade	Observação
Usabilidade	**Acesso Empreendimento**		
	Percurso do pedestre até torre		
Diferencial produto	**Faixa de renda**	2	
	Prime	Sim	
	Supercondomínio	Não	
	Atributos Infra	Sim	Piscinas adulto e infantil e Quadra gramada
	Atributos Torre	Sim	Varanda
	Edifício Garagem	Não	

9

PRODUTO

Empreendimento Elevato Ramos
Lançamento

Fase única: 494UH (Sendo 15 PCD) - 04 vagas (Sendo 01 PCD)				
Módulo	**Blocos**	**UH**	**Vagas**	**Parecer**
Módulo 01	1 Bloco (T+16)	271 UH (Sendo 12 PCD)	03 vagas (Sendo 01 PCD)	Dos Lazeres, estão contemplados no módulo 01 as Piscinas Adulto e Infantil, Salão de Festas com Churrasqueira, Play Kids, Play Baby, Churrasqueira Gourmet, Múltipla Estação, Mini Market e Play Pet. Demais lazeres que não estão contemplados neste módulo, necessário inclusão dessa informação no RI e material de vendas.
Módulo 02	1 Bloco (T+15)	223 UH (Sendo 03 PCD)		Dos Lazeres, estão contemplados no módulo 02 a Brinquedoteca.

10

- Pareceres
- Análise da Mancha e Implantação
- Prospecção
- Operações
- Inteligência de Mercado
- Financeiro

Custo de Construção

	ELEVATO RAMOS R02	ELEVATO RAMOS R01	ELEVATO MARACANÃ (SUPERFOR) CEN01 | REV00	ELEVATO BONSUCESSO LVS
Torres	2	2	2	2
Unidades Construídas	496	496	476	504
Unidades Vendidas	494	494	467	499
Cidade	Rio de Janeiro - RJ	Rio de Janeiro - RJ	Rio de Janeiro - RJ	Rio de Janeiro - RJ
Produto / Selo	F2E Modular	F2E Modular	F2E MODULAR	F2E
Tipologia	1 Torre | T+15 | 14PP	1 Torre | T+15 | 14PP	2 Torres | T+16 | 14PP | LE3/	2 Torres T+17 - 14PP
Tipologia	1 Torre | T+16 | 16PP	1 Torre | T+16 | 16PP		
Atributos	135 Varandas | Quadra	135 Varandas | Quadra	Piscina | Quadra | Portaria Premium	
Projeto Infra	ED	ED	AP	
Projeto Torre	ED	ED	AP	
Mês Base	novembro-25	novembro-25	setembro-25	setembro-25
Incc	1.222,356	1.218,747	1.210,471	
LVS	outubro-25	setembro-25	julho-25	
Indiretos	outubro-25	setembro-25	julho-25	
Base de Preço	LPU 98	LPU 96	LPU 94 R01	
Takt	2x2	2x2	2+2	
Prazo (mês)	19	19	19	19
CUSTO TOTAL I	R$ / UND R$ 99.068	R$ / UND R$ 101.449	R$ / UND R$ 101.951	R$ / UND R$ 101.319
Indireto	R$ 19.745	R$ 20.336	R$ 19.404	R$ 19.854
Torre	R$ 57.733	R$ 59.342	R$ 59.322	R$ 59.313
Infra	R$ 14.507	R$ 14.425	R$ 17.087	R$ 15.911
Fundação	R$ 6.623	R$ 6.886	R$ 5.199	R$ 5.230
EEE				
ETE				
Contenção			R$ 630	R$ 814
Terraplenagem	R$ 461	R$ 461	R$ 309	R$ 198
CUSTO TOTAL II	R$ 1.152	R$ 1.152	R$ 2.504	R$ 5.066
Urbanização	R$ 464	R$ 464	R$ 307	R$ 500
Drenagem	R$ 61	R$ 61	R$ 1.310	
Extensão de Rede Elétrica	R$ 304	R$ 304	R$ 214	
Extensão de Rede Hidráulica	R$ 324	R$ 324	R$ 672	R$ 4.566
CUSTO TOTAL III				
Incorridos				
CUSTO TOTAL IV				
Aprendizado				
CUSTO TOTAL IV		R$ 304	R$ 1.026	
Atualização por INCC		R$ 304	R$ 1.026	
CUSTO TOTAL I+II	R$ 100.221	R$ 102.602	R$ 104.455	R$ 106.385
CUSTO TOTAL I AO IV	R$ 100.221	R$ 102.905	R$ 105.480	R$ 106.385

Custo de Construção

	ELEVATO RAMOS R02	ELEVATO RAMOS R01
Torres	2	2
Unidades Construídas	496	496
Unidades Vendidas	494	494
Condomínios (qta.)	1	1
Cidade	Rio de Janeiro - RJ	Rio de Janeiro - RJ
Produto / Selo	F2E Modular	F2E Modular
Tipologia	1 Torre | T+15 | 14PP	1 Torre | T+15 | 14PP
Tipologia	1 Torre | T+16 | 16PP	1 Torre | T+16 | 16PP
Atributos	135 Varandas | Quadra	135 Varandas | Quadra
Projeto Infra	ED	ED
Projeto Torre	ED	ED
Mês Base	novembro-25	novembro-25
Incc	1222,356	1218,747
LVS	outubro-25	setembro-25
Indiretos	outubro-25	setembro-25
Base de Preço	LPU 98	LPU 96
Takt	2x2	2x2
Prazo (mês)	19	19

CUSTO TOTAL I	R$ / UND R$ 99.068	R$ / UND R$ 101.449	DIF -R$ 2.381
Indireto	R$ 19.745	R$ 20.336	-R$ 591
Torre	R$ 57.733	R$ 59.342	-R$ 1.609
Infra	R$ 14.507	R$ 14.425	R$ 82
Fundação	R$ 6.623	R$ 6.886	-R$ 263
EEE	R$ 0	R$ 0	R$ 0
ETE	R$ 0	R$ 0	R$ 0
Contenção	R$ 0	R$ 0	R$ 0
Terraplenagem	R$ 461	R$ 461	R$ 0
CUSTO TOTAL II	R$ 1.152	R$ 1.152	R$ 0
Urbanização	R$ 464	R$ 464	R$ 0
Drenagem	R$ 61	R$ 61	R$ 0
Extensão de Rede Elétrica	R$ 304	R$ 304	R$ 0
Extensão de Rede Hidráulica	R$ 324	R$ 324	R$ 0
CUSTO TOTAL III	R$ 0	R$ 0	
Incorridos	R$ 0	R$ 0	R$ 0
CUSTO TOTAL IV	R$ 0	R$ 0	
Aprendizado	R$ 0	R$ 0	R$ 0
CUSTO TOTAL IV	R$ 0	R$ 304	
Atualização por INCC	R$ 0	R$ 304	-R$ 304
CUSTO TOTAL	R$ 100.221	R$ 102.905	-R$ 2.685

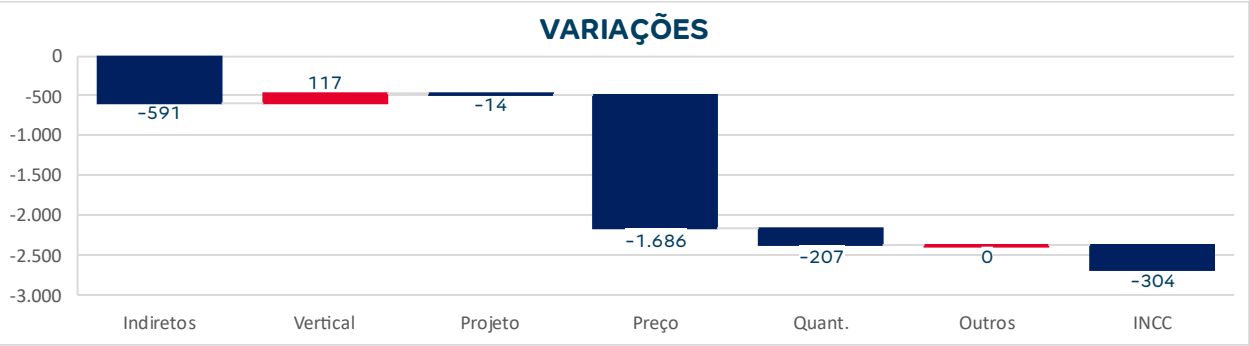

INDIRETOS
-268 | G15 Implantação do Canteiro
-127 | G16 Equipamentos

INCC
-304 | Atualização de INCC

VERTICAL
+117 | Retroalimentação

PREÇO
-233 | Gesso Acartonado
-1.362| Aço

PROJETO
+172 | Reserv. Metalico

Operações

SISTEMA DE ABASTECIMENTO DE ÁGUA
Considerado ligação na porta.

SISTEMA DE ESGOTAMENTO SANITÁRIO
Considerado ligação na porta.

SISTEMA DE DRENAGEM
Considerado 5m conforme alinhamento com Simone.

SISTEMA DE ABASTECIMENTO DE GÁS
Abastecimento por GLP.

SISTEMA DE ABASTECIMENTO ELÉTRICO
Não há viabilidade.

TERRENO

URBANIZAÇÃO
Considerado calçada na testada do empreendimento.

Operações

Matriz Risco Concessionária	
Água	Nível 3
Esgoto	Nível 3
Drenagem	Nível 3
Elétrica	Nível 3
Gás	NA
Urbanização	Nível 5

LEGENDA		
Nível	Tipo	Status
1	Com Diretriz	Conclusiva
2		Conclusiva com projeto aprovado
3		Conclusiva sem projeto aprovado
4		Não Conclusiva
5	Sem Diretriz	-
NA	-	Não aplicável

Água:
- Viabilidade retificada em 03/2025 para 448unid. (atualmente temos 494 U.H)

Esgoto:
- Viabilidade retificada em 03/2025 para 448unid. (atualmente temos 494 U.H)

Drenagem:
- Considerado extensão de rede de 5m.

Elétrica:
- Viabilidade vencida para 499 unid. (atualmente temos 494 U.H)

Gás:
- Empreendimento com GLP.

Urbanização:
- Considerado calçada na testada do empreendimento.

Logística

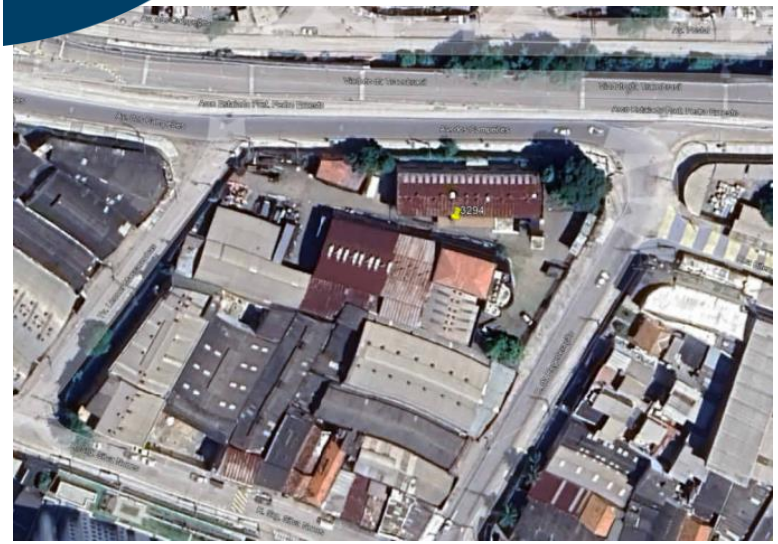

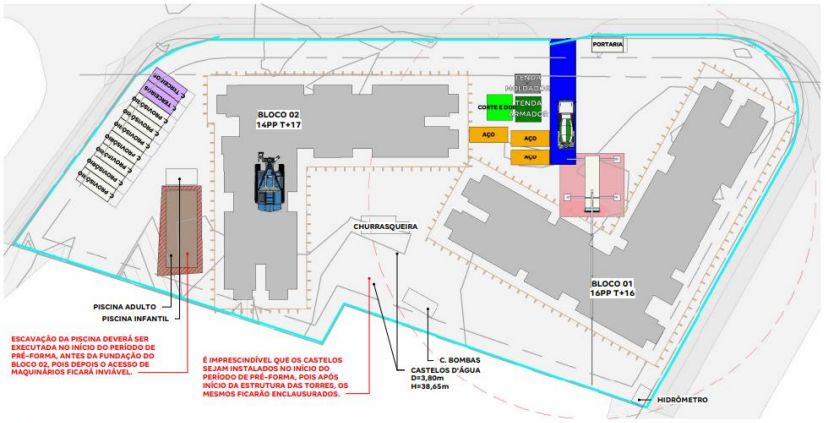

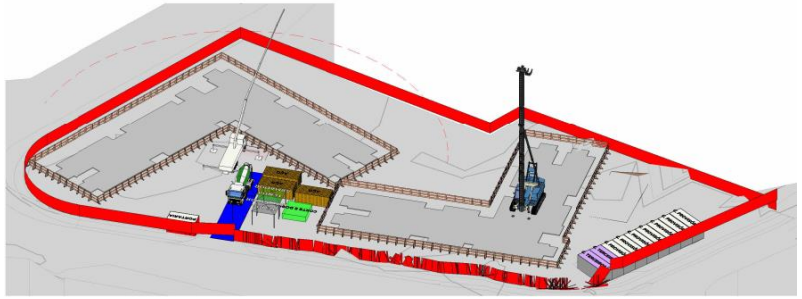

PRÉ FORMA

1 : 500

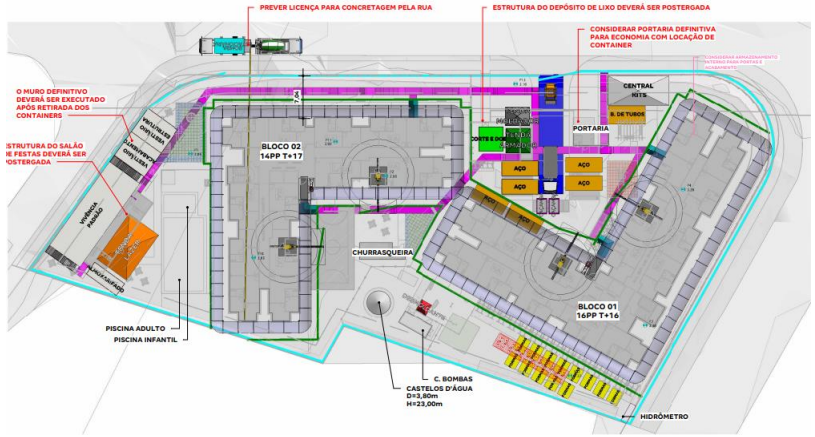

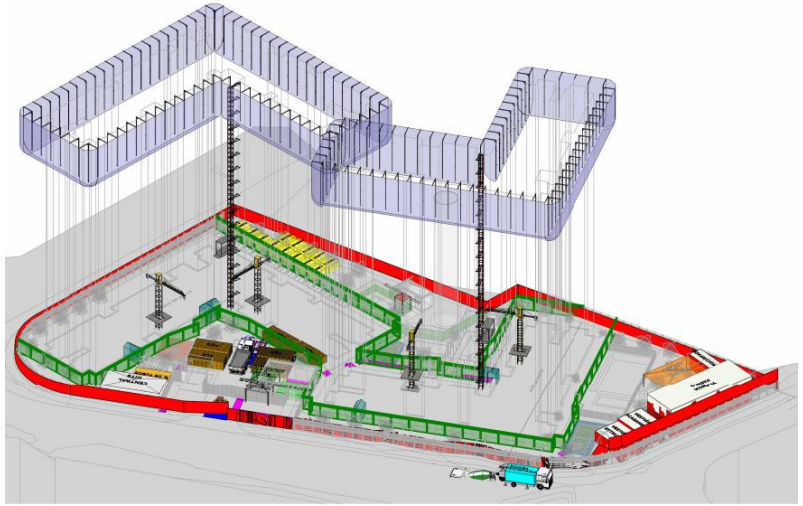

LOG_TELA FACHADEIRA E SLQA

TIPO	BLOCO	ESTRUTURA	ACABAMENTO	PRAZO DE UTILIZAÇÃO	ÁREA
SLQA (LOG)	01	TODO PERÍODO	-	2 MESES	912,45 m²
SLQA (LOG)	02	TODO PERÍODO	-	2 MESES	818,03 m²

LOG_VIVÊNCIA - CONTAINERS

DESCRIÇÃO	QUANTIDADE	TAMANHO MÓDULOS	MOBILIZAÇÃO	DESMOBILIZAÇÃO	PRÉ FORMA	ESTRUTURA	ACAB.
CONTAINER ALMOXARIFADO (LOG)	1 MÓDULO DE CONTAINER	2,41 X 6,10 m	1 MOBILIZAÇÃO	1 DESMOBILIZAÇÃO	-	TODO PERÍODO	TODO PERÍODO
CONTAINER PORTARIA (LOG)	CONSIDERAR 1 MÓDULO COM SANITÁRIO E CATRACA	2,41 X 4,90 m	1 MOBILIZAÇÃO	DESMOBILIZAÇÃO	TODO PERÍODO	ONSIDERAR DEFINITIVA	CONSIDERAR DEFINITIVA
CONTAINER PROVISÓRIO (LOG)	CONSIDERAR 8 MÓDULOS DE CONTAINER	2,41 X 6,10 m	1 MOBILIZAÇÃO	1 DESMOBILIZAÇÃO	TODO PERÍODO	-	-
CONTAINER VESTIÁRIO ACABAMENTO (LOG)	CONSIDERAR 2 MÓDULOS DE CONTAINER	2,41 X 6,10 m	1 MOBILIZAÇÃO	1 DESMOBILIZAÇÃO	-	-	TODO PERÍODO
CONTAINER VESTIÁRIO ESTRUTURA (LOG)	CONSIDERAR 2 MÓDULOS DE CONTAINER (EQUIPE VERTICAL)	2,41 X 6,10 m	1 MOBILIZAÇÃO	1 DESMOBILIZAÇÃO	-	TODO PERÍODO	-
CONTAINER VIVÊNCIA PADRÃO (LOG)	CONSIDERAR 14 MÓDULOS COM 2 ESCADAS (7 MÓDULOS NO PAV. T E 7 MÓDULOS NO PAV SUPERIOR)	2,41 X 6,10 m	1 MOBILIZAÇÃO	1 DESMOBILIZAÇÃO	-	TODO PERÍODO	TODO PERÍODO

LOG_TENDAS_PERÍODOS

DESCRIÇÃO	QUANTIDADE	LARGURA	COMPRIMENTO	PRÉ FORMA	ESTRUTURA	ACABAMENTO
GAIOLA DE DESMOLDANTE (LOG)	1	2,00	2,00	-	TODO PERÍODO	-
TENDA ARMADOR (LOG)	1	4,00	4,00	TODO PERÍODO	TODO PERÍODO	-
TENDA CENTRAL DE KITS (LOG)	1	5,00	10,00	-	TODO PERÍODO	TODO PERÍODO
TENDA LAZER (LOG)	1	6,00	9,10	-	TODO PERÍODO	TODO PERÍODO
TENDA MOLDADOR (LOG)	1	3,00	4,00	TODO PERÍODO	TODO PERÍODO	-

LOG_EQUIPAMENTOS E MAQUINÁRIOS

EQUIPAMENTO	QUANTIDADE	MOBILIZAÇÃO	DESMOBILIZAÇÃO	PRÉ FORMA	ESTRUTURA	ACABAMENTO
BETONEIRA (LOG)	VARIÁVEL	-	-	TODO PERÍODO	TODO PERÍODO	-
BOBCAT (LOG)	1 EQUIPAMENTO	1 MOBILIZAÇÃO	1 DESMOBILIZAÇÃO	-	TODO PERÍODO	CONSIDERAR 15 DIAS DO PERÍODO DE ACABAMENTO
BOMBA ESTACIONÁRIA PADRÃO (LOG)_R01	1 EQUIP PARA O BLOCO X	-	-	-	TODO PERÍODO	-
BOMBA LANÇA RS (LOG)	VARIÁVEL	-	-	TODO PERÍODO	TODO PERÍODO	-
CAMINHÃO MUNCK (LOG)	1 EQUIPAMENTO	1 MOBILIZAÇÃO	1 DESMOBILIZAÇÃO	-	CONSIDERAR MEIO PERÍODO DE ESTRUTURA	-
CREMALHEIRA PCT (LOG)						
MINIGRUA (LOG)	AJUSTAR	1 MOB POR MINIGRUA POR TORRE (TAKT 2X2)	1 DESMOB POR MINIGRUA POR TORRE (TAKT 2X2)	-	TODO PERÍODO	-
PERFURATRIZ (LOG)	1 EQUIP	1 MOBILIZAÇÃO	1 DESMOBILIZAÇÃO	CONSIDERAR PERÍODO DE ESTACA CONFORME PROJETO.	-	-

Pareceres

Análise da Mancha e Implantação

Prospecção

Operações

Inteligência de Mercado

Financeiro

Demanda e Distribuição da Mancha

Potencial de Demanda			Lançados		Lanç + Landbank	
Mancha	CÓD.	Shr.	ANO	MÊS	ANO	MÊS
Rio de Janeiro Norte	RZN	31%	1.622	135	1.947	162

Faixas MCMV	Empreendimento	Renda	Lançamento	jan/26	fev/26	mar/26	abr/26	mai/26	jun/26	jul/26	ago/26	set/26	out/26	nov/26	dez/26	jan/27	fev/27	mar/27	abr/27	mai/27	jun/27	jul/27	ago/27	set/27	out/27
Faixa 2	Elevato Bonsucesso	3.225	nov-24	14	14	14	14	14	14	14	14	14	14	14	14	14	14	14	14	14	14	1			
Faixa 1	Estação Rio	2.556	set-25	38	38	38	38	38	38	38	38	38	1												
Faixa 3	Mirante Boa Vista	4.802	jan-26		25	25	25	25	25	25	25	25	25	25	25	25	25	25	25	25	25	17			
Faixa 2	**Elevato Ramos**	**4.135**	**jan-26**		**27**	**27**	**27**	**27**	**27**	**27**	**27**	**27**	**27**	**27**	**27**	**27**	**27**	**27**	**27**	**27**	**27**	**27**	**8**		
Faixa 2	Elevato Carolina Machado	4.328	fev-26			22	22	22	22	22	22	22	22	22	22	22	22	22	22	22	22	22	22	3	
Faixa 2	Silva Vale - COND I	3.698	set-26										27	27	27	27	27	27	27	27	27	27	27	27	27
Faixa 2	Luiza Vale - Luiza Vale F1	3.542	fev-27															23	23	23	23	23	23	23	23
Total de Vendas Lançados				**52**	**52**	**52**	**52**	**52**	**52**	**52**	**52**	**52**	**15**	**14**	**14**	**14**	**14**	**14**	**14**	**14**	**14**	**1**	**0**	**0**	**0**
Total de Vendas Lançados + Landbank				**52**	**104**	**126**	**126**	**126**	**126**	**126**	**126**	**126**	**117**	**116**	**116**	**116**	**116**	**139**	**139**	**139**	**139**	**118**	**80**	**53**	**50**
Total Mancha | Faixa 1				*73%*	*36%*	*30%*	*30%*	*30%*	*30%*	*30%*	*30%*	*30%*	*1%*	*0%*	*0%*	*0%*	*0%*	*0%*	*0%*	*0%*	*0%*	*0%*	*0%*	*0%*	*0%*
Total Mancha | Faixa 2				*27%*	*40%*	*50%*	*50%*	*50%*	*50%*	*50%*	*50%*	*50%*	*78%*	*78%*	*78%*	*78%*	*78%*	*82%*	*82%*	*82%*	*82%*	*86%*	*100%*	*100%*	*100%*
Total Mancha | Faixa 3				*0%*	*24%*	*20%*	*20%*	*20%*	*20%*	*20%*	*20%*	*20%*	*21%*	*22%*	*22%*	*22%*	*22%*	*18%*	*18%*	*18%*	*18%*	*14%*	*0%*	*0%*	*0%*

Parecer de I.M sobre a mancha:

O projeto analisado em comitê está em linha com o potencial teórico de demanda calculado para a mancha. (Total Lançados)

Canibalização:

Sem Risco de Canibalização

Elevato Ramos | Mapa Concorrência

		Elevato Ramos	Reserva Redentor - Fase 1	Nova Olaria
		TENDA	MRV	Vivaz/Cury
	Distância Tenda (km)		3,4km	1,5km
Região 1 Km	População	74.710	30.397	22.317
	Dens. Demográfica	23.934	9.738	7.150
	Renda (R$)	4.773	5.203	8.423
	Classe Social	C1 (2.7k a 4.6k)	C1 (2.7k a 4.6k)	B1 (8.1k a 16k)
	PEA Dia	52.282	46.525	30.473
Quantitativo	Lançamento	jan/26	out/24	jan/25
	Unidades	494	204	747
	Estoque	494	80	1
	VSO	27	10	75
	Stockout	18	8	0
Qualitativo	Condomínios	1	1	1
	Torres	2	1	3
	Gabarito	T+15 | T+16	T + 16	T + 17
	Plantas (m²)	34,10 m² | 36,45 m²	35,36m² | 40,12m² | 40,39m² *	38,5m²
	Tipologia	2 Dorms	1 e 2 Dorms	2 Dorms
	Opções	Não	Garden	Não
	Varanda	Sim	Sim	Sim
	Suite	Não	Não	Não
	Dif. Entrega	Não	Equipado e Decorado	Não
	Vagas	Sem vaga	58%	14%
	Lazer	Salão de Festas com Churrasqueira, Churrasqueira Gourmet, Piscina Adulto e Infantil, Quadra gramada, Play Kids e Play Baby, Play Pet, Multipla Estação Fitness, Bicicletários. 2 áreas de lazer internas com sugestão de uso de Espaço Office, Espaço Oficina e Mini Market.	Tem Garden, Agua Aquecida a Gas, Bosque, Cinema, Fireplace, Lago, Piscina, Piscina Aquecida, Piso Elevado, Praça, Salão de Jogos,	Academia ao ar livre, Bar, Bicicletário, Brinquedoteca, Coworking, Fitness Center, Lounge, Pet Place, Piscina, Piscina Infantil, Playground, Praça, Salão de Festas, Salão de Jogos

Farol Renda
Acima de 300
Entre 0 e 300
Abaixo de 0

Diagnóstico Concorrência

- A concorrência possui target de preço e renda acima ao previsto para o Elevato Ramos.

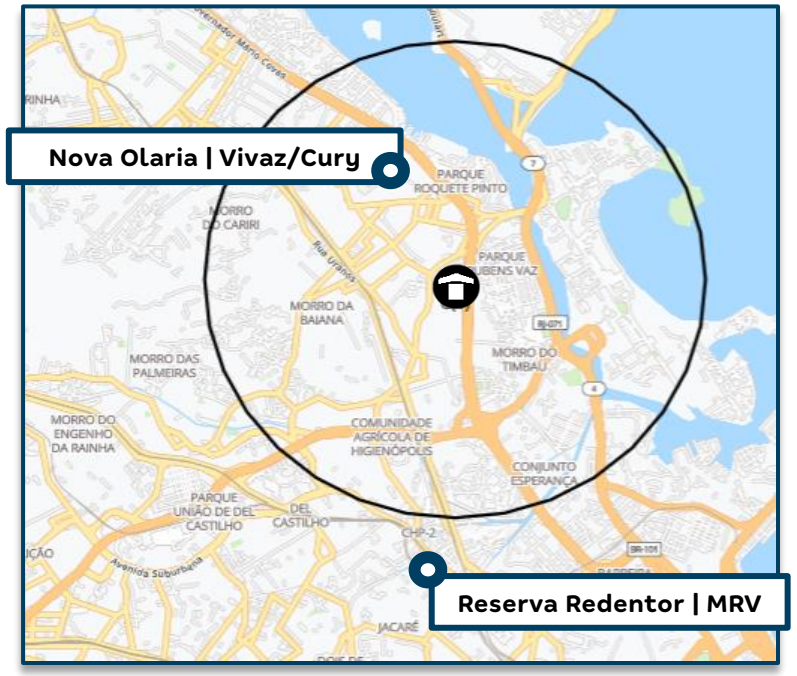

-	Elevato Ramos					Reserva Redentor - Fase 1					Nova Olaria				
Tipologias	Avaliação	Preço Nominal	CEF	Renda	% Unidades	Avaliação	Preço Nominal	CEF	Renda	Farol	Avaliação	Preço Nominal	CEF	Renda	Farol
Uh Tipo	240.000	239.618	190.198	3.798	73%	-	263.990	211.192	5.323	●	-	252.939	202.351	4.500	●
Varanda	251.000	250.141	199.912	5.030	27%	-	290.990	232.792	5.674	●	-	-	-	-	-
Uh Tipo | Vg Carro	-	-	-	-	-		-	-	-	-	-	326.575	261.260	6.500	●
Garden	-	-	-	-	-	-	332.990	266.392	6.596	-	-	-	-	-	-

Informações Viabilidade

Projeto:	Elevato Ramos			
Tipo:	**Uh Tipo**		**Varanda**	
Método	**Vision**		**Vision**	
Avaliação	240.000		251.000	
Renda Inicial (VF)	3.798		5.030	
Renda Final*	-		-	
% RET1	0%		0%	
Tipo:	**VF**	**R$**	**VF**	**R$**
Ato	0,67	2.496	0,52	2.567
FGTS	0,51	1.927	0,48	2.370
Financiamento	98,20%	184.859	100,23%	197.542
Subsídio	165,30%	3.411	0,00%	0
Prazo de Pró-soluto	24	24	24	24
Pró-Soluto	66,80%	22.123	51,58%	22.625
Preço Raso (RS)	214.817	214.817	225.104	225.104
TCD	55,15%	21.114	41,94%	21.266
VSO	20	20	7	7
Preço de Venda	**239.119**	**239.119**	**249.699**	**249.699**
Elasticidade	-1,333%	-1,333%	-1,333%	-1,333%
Preço de Venda Final	**235.931**	**235.931**	**246.370**	**246.370**
Preço Raso (R$)	**214.817**		**225.104**	
% de Raso	**91,05%**		**91,37%**	
BP25 - Não Inflacionado	**0**		**0**	
BP25 - Inflacionado	**0**		**0**	

Análise de Preço

Informações Viabilidade

Projeto:	Elevato Ramos
Tipo:	**Faixa 2**
Método	**Vision**
Avaliação	243.006
Renda Inicial (VF)	4.135
Renda Final*	-

Tipo:	VF	R$
Ato	0,63	2.516
FGTS	0,50	2.048
Financiamento	98,75%	188.325
Subsídio	120,12%	2.479
Prazo de Pró-soluto	24	24
Pró-Soluto	62,64%	22.260
Preço Raso (RS)	217.628	217.628
TCD	51,54%	21.155
VSO	27	27
Preço de Venda	**241.967**	**241.967**
Elasticidade	-1,333%	-1,333%
Preço de Venda Final	**238.783**	**238.783**
Preço Raso (R$)	**217.628**	
% de Raso	**91,14%**	
Raso Todas as Fases	**217.628**	
Nominal Todas as Fases	**238.783**	

1

Análise de Riscos	Farol IM
IM avalia o Preço Vision como **factível**.	

1) O projeto está localizado em uma região com bons indicadores sociodemográficos, destacando-se pelos níveis de renda e PEA/Dia. Além disso, conta com ótima infraestrutura urbana, estando próximo a pontos de interesse estratégicos, como estação de trem, terminal de ônibus, hospital, escolas, mercados, a Universidade Federal do Rio de Janeiro e o Aeroporto do Galeão, entre outros.

Essa região é superior à região do Elevato Bonsucesso, produto que atualmente é a referência da mancha, e por conta disso, os preços e rendas estimado pelo Vision são superiores ao performado pelo Bonsucesso.

Conforme apresentado no slide "Panorama de Concorrência", os concorrentes da região atuam em um patamar de preço e renda superior ao previsto para o Produto Tenda, reforçando a atratividade e o posicionamento competitivo do nosso projeto..

	Avaliação	Preço Raso	Renda Mediana	VSO	PSOL	Δ PSOL	Preço Raso
Elevato Bonsucesso	239.385	202.104	4.044	23	22	2.024	204.128
Elevato Av. Brasil*	240.000	209.503	3.598	27	23	1.020	210.523
Elevato Ramos	243.006	217.628	4.135	27	24	-	217.628
Elevato Madureira*	250.000	215.480	3.894	22	21	3.060	218.540
Mirante Boa Vista*	308.756	242.283	4.981	25	24	0	242.283

Análise de Preço – Ciclo Financeiro

Análise de Riscos	Farol Ciclo
N/A	

1) Ciclo avalia Preço Vision como factível.

- Pareceres
- Análise da Mancha e Implantação
- Prospecção
- Operações
- Inteligência de Mercado
- Financeiro

Informações Gerais – Consolidado – Aprovação e Real

Elevato Ramos - RJ - Rio de Janeiro Capital

Datas e Prazos

	Compra	Lançamento	Início Obra	Término Obra	LÇTO até IO	IO até TO	Chaves	LÇTO até Chaves
Consolidado	out-24							
Elevato Ramos tipo		jan-26	jul-26	fev-28	6 meses	19 meses	jan-29	36 meses
Elevato Ramos c/ varanda		jan-26	jul-26	fev-28	6 meses	19 meses	jan-29	36 meses

Terreno e Incorridos

TOTAL (R$ + Perm.):	10,34 MM	**Incorrido Terreno:**	0,70 MM	**Área do Terreno (100%):**	4.910 m²
Cash:	2,20 MM	**Nº de Parcelas Cash :**	3	**Custo de terreno m²:**	2.105,5
Permuta Financeira:	8,14 MM (6,90%)			**VaR 25 (R$ mil):**	1.500
Permuta Física:	0,00 MM (0,00%)			**VaR 26 (R$ mil):**	0
Ato / %VGV:	0,70 MM / 0,6%			**Incorrido de Construção:**	0,04 MM

Área Líquida do Terreno:	4.311 m²
Custo de terreno m² Área Líquida:	2.398,3
Fração Terreno/Terreno + Custo Obra (%VGV):	8,8% / 50,7%
CA Máx/Proj.	7,0 / 4,5
Incorridos de Incorporação:	1,17 MM

Vendas

Fases	Nº Pavimentos	Preço Raso Unit.	Qtde	Preço Unit.	Aval. CEF	Cond. Parcela	% Pró-soluto	% TCD
Elevato Ramos tipo	T+16	214.817	359	235.931	240.000	98,2%	66,8%	55,2%
Elevato Ramos c/ varanda	T+16	225.104	135	246.370	251.000	100,2%	51,6%	41,9%

Unidades Totais:	494	**Preço Médio:**	238.783	**Renda Média:**	4.135	**ITBI+Emol. Unit. Médio:**	3.770
Unidades Tenda:	494	**Avaliação Média:**	243.006	**Ato:**	2.586 (0,63 Salários)	**Custo do Ciclo Unit.:**	16.462
VSO:	27 Unidades	**VGV Total:**	117.959.030	**FGTS:**	2.085 (0,5 Salários)	**Preço Raso Médio:**	217.628
RET Médio:	4,0%	**VGV Tenda:**	117.959.030	**% em RET 1%:**	0%	**Adc. Tx. de Aceleração Médio:**	750

Construção

Custo Total Unit.:	100.220	**Eventuais:**	4,00%	**Área priv (m²):**	34,10	**Gape / Mês Unit.:**	11,08

Resultado

LI (R$):	**16.759.722**	**LI:**	**19,70%**	**Exposição de Caixa (R$):**	**15.273.485**	**Margem Bruta Econômica:**	**39,92%**
TIR:	**96,67%**	**LI Aprovação:**	**20,00%**	**Ger. Caixa 12 meses (R$):**	**(12.349.188)**	**Margem Bruta REF:**	**43,30%**
Exposição de Caixa:	**13,06%**	**Δ LI:**	**-0,30%**	**Ger. Caixa 24 meses (R$):**	**17.236.332**	**Margem Rasa Econômica:**	**33,42%**
Payback Contingente (21 m):	**19 m/ (-2 m)**	**LI Marginal:**	**22,09%**	**Ger. Caixa Marginal (R$):**	**32.034.641**	**Margem Rasa REF:**	**37,80%**
Payback Consolidado:	**19 meses**					**Margem de Contribuição Econômica:**	**28,16%**

Informações Gerais – DRE – Aprovação e Real

R$ Mil - Valores Nominais - Compra	Elevato Ramos		Elevato Ramos tipo		Elevato Ramos c/ varanda	
	Nominal	%	Nominal	%	Nominal	%
Receita	116.968	100,0%	84.016	100,0%	32.952	100,0%
PIS/COFINS	(2.561)	2,2%	(1.840)	2,2%	(722)	2,2%
Custo Total	(68.732)	60,1%	(49.851)	60,7%	(18.881)	58,6%
Custo Terreno	(8.976)	7,8%	(6.461)	7,9%	(2.515)	7,8%
Custo Relacionados a Terreno	(2.374)	2,1%	(1.722)	2,1%	(652)	2,0%
Custos de Incorporação	(1.973)	1,7%	(1.401)	1,7%	(572)	1,8%
Custo de Construção	(55.409)	48,4%	(40.267)	49,0%	(15.142)	47,0%
Lucro Bruto Econômico	45.675	39,9%	32.325	39,3%	13.349	41,4%
Custo para Rateio	-	0,0%	-	0,0%	-	0,0%
Lucro Bruto Contábil	45.675	39,9%	32.325	39,3%	13.349	41,4%
Despesas de Selling	(10.769)	9,4%	(7.749)	9,4%	(3.020)	9,4%
Contingência	(2.690)	2,4%	(1.932)	2,4%	(758)	2,4%
Margem de Contribuição	32.216	28,2%	22.644	27,6%	9.572	29,7%
IR e CSLL	(2.096)	1,8%	(1.505)	1,8%	(590)	1,8%
Margem Líquida	30.120	26,3%	21.138	25,7%	8.982	27,9%
Lucro Bruto REF Unit.	105.375	43,3%	102.573	42,7%	112.825	44,9%
Lucro Raso REF Unit.	83.839	37,8%	81.090	37,1%	91.150	39,7%

R$ Mil - VPL - Compra	Elevato Ramos		Elevato Ramos tipo		Elevato Ramos c/ varanda	
	VP	%	VP	%	VP	%
Receitas	85.094	100,0%	61.200	100,0%	23.894	100,0%
PIS/COFINS	(1.835)	2,2%	(1.320)	2,2%	(515)	2,2%
Custos e Despesas Totais	(66.499)	78,1%	(48.188)	78,7%	(18.311)	76,6%
Custo Terreno	(7.057)	8,3%	(5.091)	8,3%	(1.967)	8,2%
Custo Relacionados a Terreno	(2.363)	2,8%	(1.713)	2,8%	(649)	2,7%
Custos de Incorporação	(1.844)	2,2%	(1.310)	2,1%	(534)	2,2%
Custo de Construção	(43.475)	51,1%	(31.594)	51,6%	(11.881)	49,7%
Despesas de Selling	(9.220)	10,8%	(6.654)	10,9%	(2.567)	10,7%
Contingência	(1.039)	1,2%	(747)	1,2%	(293)	1,2%
IR e CSLL	(1.501)	1,8%	(1.080)	1,8%	(422)	1,8%
Lucro Imobiliário	16.760	19,7%	11.693	19,1%	5.067	21,2%

Comparativo EE

Comparativo dos Estudos - Consolidado	Escritura	Atual	Atual vs Escritura	Δ%
Data Estudo:	novembro-25	dezembro-25	1 Meses	N/A
Lançamento:	dezembro-25	janeiro-26	1 Meses	N/A
Uhs:	494	494	-	0,0%
Preço Nominal:	238.783	238.783	(0)	0,0%
Preço Raso:	217.628	217.628	(0)	0,0%
Preço Nominal Inflacionado:	244.729	243.353	(1.376)	-0,6%
Preço Raso Inflacionado:	223.072	221.817	(1.254)	-0,6%
Renda Média:	4.135	4.135	-	0,0%
RET Médio:	4,00%	4,00%	0,0 p.p.	0,0%
% em RET 1%:	0,00%	0,00%	0,0 p.p.	
VSO:	27	27	-	0,0%
ITBI/Emol. Inf (Unit)[2]:	4.545	4.538	(7)	-0,2%
Avaliação:	243.279	243.006	(273)	-0,1%
Prazo construção F1:	19	19	-	0,0%
Prazo de Pró-Soluto F1:	24	24	-	0,0%
Custo Total Inf (Unit):	142.555	139.134	(3.421)	-2,4%
Custo Construção (Unit):	102.573	100.220	(2.353)	-2,3%
Fração de construção:	43,0%	42,0%	-1,0 p.p.	-2,3%
INCC Folha Rosto:	1.218,75	1.222,36	4	0,3%
Custo Terreno Inf:	9.700.000	8.976.212	(723.788)	-7,5%
Custo Relacionados a Terreno (Unit):	3.450	4.805	1.355	39,3%
Fração do Terreno[1]:	8,6% / 51,6%	8,8% / 50,7%	0,2 p.p.	2,3%
Custo de Incorp. por uh:	4.505	3.994	(511)	-11,3%
ITBI/Emol. Inf (Total)[2]:	2.245.445	2.241.918	(3.528)	-0,2%
Custo do Ciclo (Unit):	16.462	16.462	(0)	0,0%
Lucro Imobiliário:	18,6%	19,7%	1,1 p.p.	6,1%
LI Marginal:	20,1%	22,1%	2,0 p.p.	10,0%
Exposição de caixa:	13,3%	13,1%	-0,3 p.p.	-1,9%
TIR:	92,9%	96,7%	3,8 p.p.	4,1%
Margem Bruta REF:	42,2%	43,3%	1,1 p.p.	2,6%
Margem Bruta Econômica:	38,8%	39,9%	1,1 p.p.	2,9%
Margem Rasa REF:	36,6%	37,8%	1,2 p.p.	3,2%
Margem Rasa Econômica:	32,2%	33,4%	1,3 p.p.	3,9%
Margem Contribuição Econômica:	27,0%	28,2%	1,1 p.p.	4,2%
Payback Contingente (Régua 21 m):	19 m/ (-2 m)	19 m/ (-2 m)	0	
Payback Consolidado:	19 Meses	19 Meses	0 Meses	0,0%

[1] Valor do terreno contratual

[2] ITBI com taxa de Aceleração

Obrigada